

**Agenzia del Territorio  
CATASTO FABBRICATI  
Ufficio Provinciale di  
Roma**

Dichiarazione protocollo n. RM1331872 del 08/11/2010

Planimetria di u.i.u. in Comune di Roma

Via Magliano Sabina

civ. 68

Identificativi Catastali:

Sezione:

Foglio: 561

Particella: 1025

Subalterno: 21

Compilata da:

Sinigaglia Giacomo

Iscritto all'albo:

Periti Edili

Prov. Roma

N. 1456

Scheda n. 1

Scala 1:100

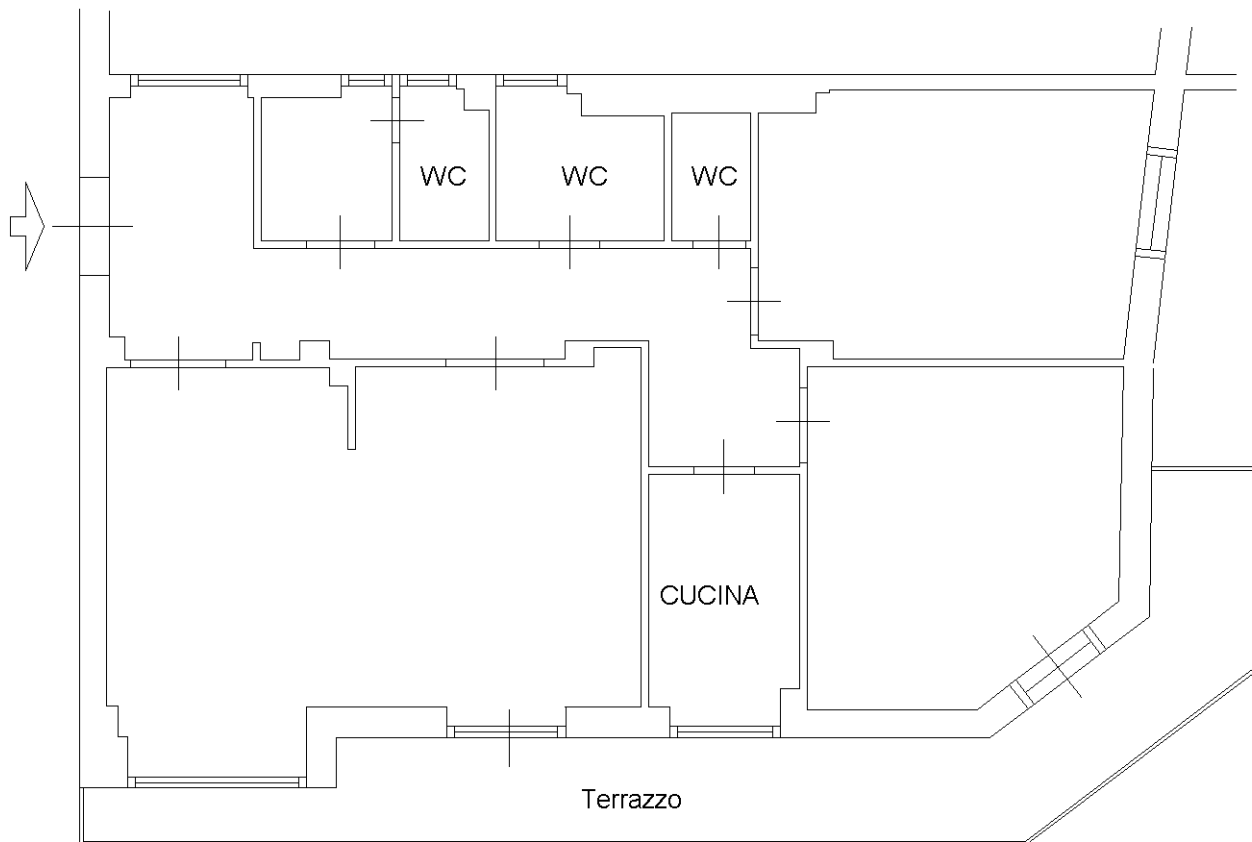

**PIANTA PIANO SECONDO**

**ABITAZIONE Int.8**

**h = m 3.00**

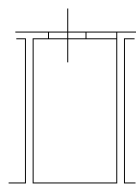

**PIANTA PIANO SESTO**

**CANTINA n. 9**

**h = m 3.00**

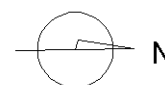

Catasto dei Fabbricati - Situazione al 09/11/2010 - Comune di ROMA (H501) - < Foglio: 561 - Particella: 1025 - Subalterno: 21 >  
VIA MAGLIANO SABINA n. 68 piano: 2-6 interno: 8;

10 metri

Ultima planimetria in atti